https://blz.li/4vcm

LeineBlitz
blitzschnell informiert

WASSERBALL: ZUM SAISONAUFTAKT HEIMRECHT

Veröffentlicht am 13.12.2019 um 15:40 von Redaktion LeineBlitz

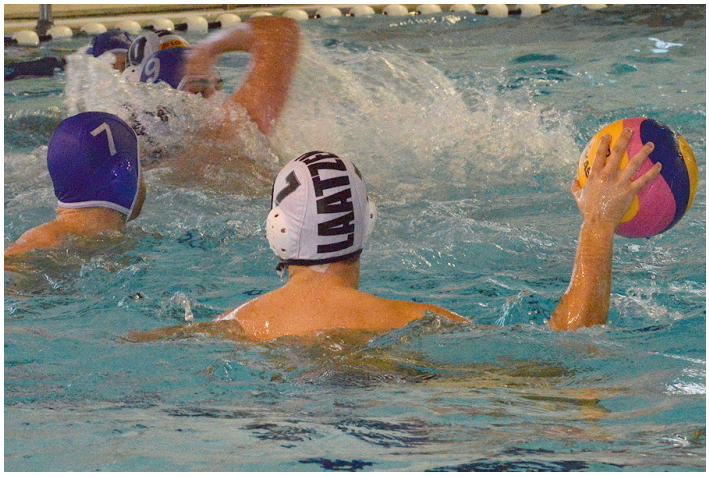

Mit einem Heimspiel startet die SpVg Laatzen in die Saison 2019/2020 der 2. Bundesliga Nord. Am morgigen Sonnabend stellt sich Hellas 99 Hildesheim im Schwimmbad an der Hildesheimer Straße vor, Beginn ist um 17 Uhr. Der Gastgeber ist der Favorit und wird in Bestbesetzung ins Wasser springen. Nicht mehr für die SpVg Laatezn spielen Sven Grüneberg und Julian Scherp, sie sind zu Poseidon Hamburg in die Deutsche Wasserball Liga gewechselt. Das Aufgebot für die neue Saison: Nicklas Dreßler und Dennis Behrens im Tor sowie Michael Hahn, Jonas Seidel, Björn Richter, Sören Marherr, Joel Werner, Michael Reiß, Robin Kaiser, Tobias Müller, Alexander Traue, Jens Möller, Andreas Roth und Jörn Knauer.Das Saisonziel der SpVg Laatzen ist, so Trainer Carsten Stegen, der Gewinn der Nordmeisterschaft. Neben dem Gegner von Sonnabend kommen noch Hellas 99 Hildesheim, Poseidon Hamburg II und White Sharks Hannover II dazu. Mit Ausnahme von den White Sharks II wird eine Doppelrunde gespielt.