https://blz.li/2p3t

LeineBlitz
blitzschnell informiert

FEUERWEHR RÜCKT ZU DREI EINSÄTZEN IN LAATZEN AUS

Veröffentlicht am 21.01.2022 um 08:01 von Redaktion LeineBlitz

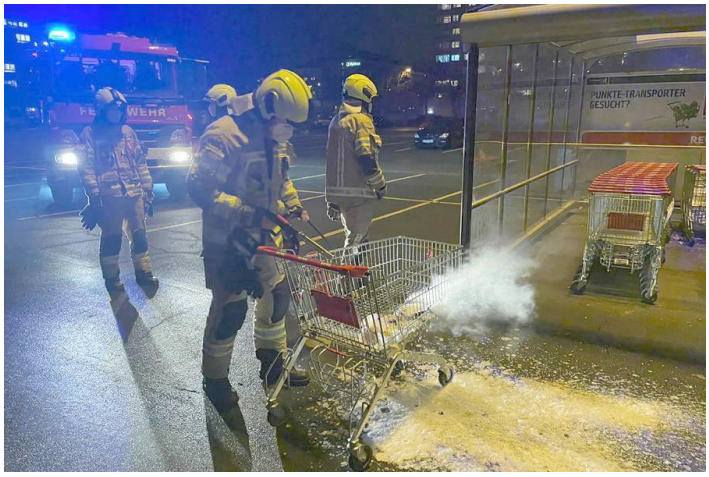

Im Zeitraum zwischen Mittwochabend und Donnerstagmorgen wurde die Ortsfeuerwehr Laatzen drei Mal alarmiert. . Um 18.49 Uhr wurden die Kameraden auf dem Parkplatz am Leine-Center gerufen. Dort hatte Müll in einem Einkaufswagen gebrannt. Dieser wurde mit einem Hochdrucklöscher abgelöscht und nach etwa 20 Minuten konnten die Kameraden wieder nach Hause.Nachts um 4.08 Uhr kam der nächste Notruf. An der Hohenrode hatte eine Person über den Hausnotruf um Hilfe gerufen. Hier wurde die Tür durch die Feuerwehr geöffnet, und die Person konnte durch den Rettungsdienst behandelt werden.Um 8.07 Uhr wurden die Kameraden aus Laatzen erneut zu einer hilflosen Person alarmiert. Hier kam aber schon während der Anfahrt die Meldung, dass der Rettungsdienst Zugang zur Wohnung hatte und die Einsatzfahrt konnte abgebrochen werden.