https://blz.li/2tzv

LeineBlitz
blitzschnell informiert

FEUERWEHR ABSOLVIERT ÜBUNG IM RATHAUS

Veröffentlicht am 10.11.2023 um 08:31 von Redaktion LeineBlitz

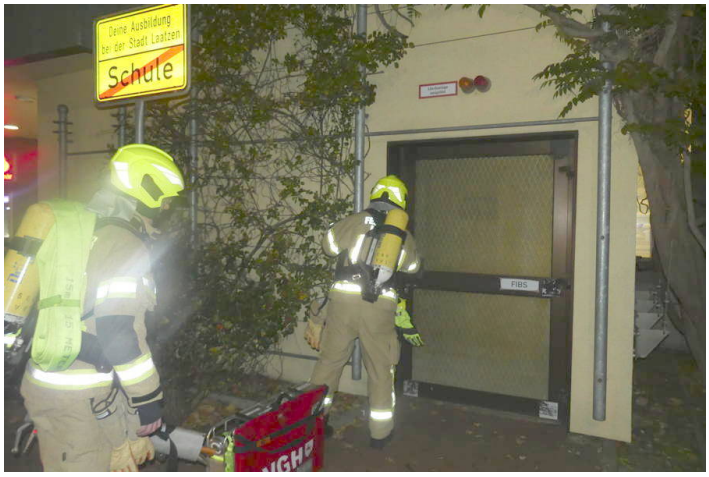

Leuchtrot züngelten am Mittwochabend Flammen im 9. Obergeschoss des Rathaus. Eine Simulationsanlage mit zahlreichen Scheinwerfern und flatternden Lamellen sorgten für ein gespenstisches Szenario. Etliche Spaziergänger blieben stehen und schauten besorgt den Rettungskräften von Polizei und Feuerwehr zu. Um 18.55 Uhr ertönte der Hausgong im Feuerwehrhaus am Sankt-Florain-Weg und alarmierte knapp 30 Feuerwehrkräfte, die mit insgesamt fünf Fahrzeugen zum Rathaus am Marktplatz ausrückten. Begleitet von einem Rettungs- und Krankenwagen des DRK Hannover-Mitte. Sechs Personen galten als vermisst und die Flammen züngelten an den Fenstern der Büros. Drei Trupps begannen sofort mit der Suche nach den Vermissten (vier Jugendliche und zwei Dummys) und der Brandbekämpfung. Auf der Etage des 7. Obergeschosses richteten die Helfer dafür eine Materialablage ein. Von dort aus ging es nur noch unter Atemschutz weiter. Wenige Minuten später übergab die Feuerwehr die ersten Geretteten an die Sanitäter des DRK. Über zwei Treppenhäuser gingen die ehrenamtlichen Kräfte vor. Von außen bekämpfte ein Trupp vom Korb der Drehleiter aus derweil die Flammen. Gegen 20 Uhr waren alle Vermissten gefunden und das Feuer gelöscht. In einer kurzen Besprechung vor dem Rathaus lobten die beiden Gruppenführer Benjamin und Patrick Lockemann die Kräfte für ihren schweißtreibenden Einsatz am Rathaus. Kleine Fehler in der Kommunikation gab es im Treppenhaus, während draußen der Einsatz problemlos und entspannt ablief.