Leine Blitz
blitzschnell informiert

Veröffentlicht auf www.leineblitz.de am Freitag, 07.04.23 um 10:50 Uhr:

Tipps & Infos: Ein Logo für ein Unternehmen erstellen

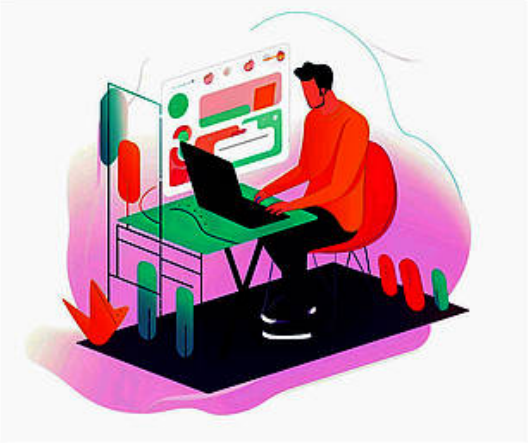

REGION. Ein Logo ist eines der wichtigsten Elemente eines Unternehmens, das zur Visitenkarte Ihres Unternehmens wird. Das Logo sollte leicht zu erkennen sein, ein attraktives Aussehen haben und gleichzeitig so einfach wie möglich sein.

Die Erstellung eines Logos für ein Unternehmen ist ein wichtiger Schritt, der viel Zeit in Anspruch nehmen kann und professionelle Fähigkeiten erfordert. Was aber tun, wenn man sich den Gang zum Designer nicht leisten kann? Es gibt viele Online-Dienste, die Ihnen bei der Erstellung eines Logos helfen können. Ein solcher Dienst ist Turbologo Logo Generator.

Turboologo Logo Generator bietet eine breite Palette von Werkzeugen zur Erstellung eines Logos. Alles, was Sie tun müssen, ist, ein passendes Design auszuwählen, Ihren Markennamen hinzuzufügen und ein Farbschema zu wählen. Der Generator erstellt dann selbstständig ein Logo, mit dem Sie Ihre Marke visuell darstellen können.

Die Erstellung eines guten Logos ist nicht nur eine Frage des ästhetischen Designs, sondern auch eine Frage der richtigen Markenstrategie. Um ein erfolgreiches Logo zu erstellen, sollten die folgenden Regeln beachtet werden:

Einzigartigkeit. Das Logo sollte einzigartig sein, sich von den Mitbewerbern unterscheiden und leicht wiedererkennbar sein.

Einfachheit. Das Logo sollte einfach und prägnant, leicht zu merken und zu verstehen sein.

Originalität. Das Logo muss originell sein und die Einzigartigkeit der Marke widerspiegeln.

Konformität. Das Logo muss für die Zielgruppe relevant sein, es muss die Werte und die Philosophie des Unternehmens unterstreichen.

Wahrnehmbarkeit. Das Logo sollte in verschiedenen Kontexten leicht zu erkennen sein, z. B. auf Papier, auf einem Bildschirm oder auf einer Plakatwand.

Farbe. Die Farbe des Logos sollte gut gewählt sein und mit der Marke und ihren Werten übereinstimmen. Farben können beim Publikum bestimmte Assoziationen hervorrufen.

Schriftart. Die Schriftart des Logos sollte ebenfalls angemessen und leicht zu lesen sein.

Modernität. Das Logo sollte modern sein und mit den neuesten Designtrends übereinstimmen, aber es sollte auch seine zeitliche Stabilität nicht vergessen.

Anpassungsfähigkeit. Das Logo sollte sich an verschiedene Formate und Verwendungszwecke anpassen, z. B. in kleinen Größen auf Etiketten oder in großen Größen auf Schildern.

Kosteneffizienz. Das Logo muss auf einer Vielzahl von Materialien und Druckverfahren leicht reproduzierbar sein, ohne seine Qualität und Lesbarkeit zu verlieren.

Wenn Sie diese Regeln befolgen, können Sie ein Logo erstellen, das die Marke wirksam repräsentiert und die Aufmerksamkeit der Zielgruppe auf sich zieht.

Es ist jedoch zu bedenken, dass ein Logo-Generator nicht für alle Unternehmen die ideale Lösung ist. Wenn Sie ein einzigartiges und einprägsames Logo erstellen möchten, sollten Sie sich an einen professionellen Designer wenden.

Außerdem ist es wichtig, bei der Erstellung eines Logos die Besonderheiten Ihrer Branche und Ihres Zielpublikums zu berücksichtigen. Ein Beispiel: Wenn Ihr Unternehmen mit dem Verkauf von Spielzeug zu tun hat, sollte das Logo hell sein und die Aufmerksamkeit der Kinder auf sich ziehen.

Es gibt viele Online-Dienste, die Ihnen bei der Erstellung eines Logos helfen können. Einige bieten fertige Vorlagen an, die Sie an Ihre Bedürfnisse anpassen können, während andere es Ihnen ermöglichen, Logos von Grund auf zu erstellen.

Wenn Sie aber ein wirklich einprägsames und interessantes Logo haben möchten, sollten Sie sich an einen professionellen Designer wenden. Der Designer wird in der Lage sein, alle Merkmale und Wünsche Ihres Unternehmens zu berücksichtigen und ein Logo zu entwerfen, das den Anforderungen Ihres Unternehmens am besten gerecht wird.

Schlussfolgerung:
Die Erstellung eines Logos für ein Unternehmen ist ein wichtiger Schritt bei der Entwicklung Ihrer Marke. Logo-Generator Turbologo und andere Online-Dienste können Ihnen helfen, ein Logo schnell und kostengünstig zu erstellen, aber es ist besser, einen professionellen Designer zu kontaktieren. Nur er wird es Ihnen ermöglichen, ein wirklich einzigartiges und einprägsames Logo zu realisieren.

von Redaktion LeineBlitz

Erstellungsdatum: 28. April. 2024, 01:38 Uhr
Copyright © 2024, K3 Media, Pattensen.